Оборудование фирмы REXTER

Ковш универсальный 4 в 1

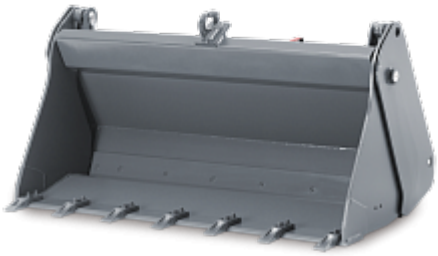

Универсальный ковш 4 в 1 применяется для различных работ: планировочных, земельных, погрузочных. Изначально установлен на всех экскаваторах-погрузчиках. Ковш состоит из двух частей: отвал с режущей кромкой и челюсть к нему, которая открывается и закрывается с помощью гидроцилиндров. Эта часть челюстного ковша также имеет режущую кромку и съёмные зубья, которые ставятся или снимаются в зависимости от характера производимых погрузчиком работ. Вы можете приобрести ковш 4 в 1 для экскаваторов-погрузчиков таких брендов как JCB, Hidromek, Terex (Mecalac), Komatsu, New Holland, Case, Caterpillar и Volvo. Всё чаще челюстные ковши ставят на фронтальные погрузчики Sany, LiuGong, Lovol, Shantui, Lonking, XCMG. Это обусловлено тем, что их применение удобно при проведении работ по уборке снега, планировочных работ.

Технические характеристики

Ширина, мм:	1550	1650	1900	2000	2200
Объем, м³:	0,36	0,5	0,7	0,9	1,2
Масса, кг:	320	470	550	610	700

Нож ковша 4 в 1

НОЖ НА КОВШ 4 в 1 ЭКСКАВАТОРА-ПОГРУЗЧИКА
Кромочные ножи у ковшей 4 в 1 изнашиваются намного быстрее чем само тело ковша. Их своевременная замена позволяет сохранить нижний пласт от износа и продлить срок службы челюстного ковша.

КАТАЛОГ ОПИСАНИЕ КРОМОЧНЫХ НОЖЕЙ КОВША ФРОНТАЛЬНОГО ПОГРУЗЧИКА
ЖМИ ЗДЕСЬ

Срок поставки

Стоимость с НДС

Дополнительная информация

ООО "СТРОЙТЕХНИКА" официальный дилер Atlas Copco Russia
Отделение строительной техники и навесного оборудования

Телефон: 8 (800) 700-85-33
E-mail: info@atlas-stt.ru
http://atlas-stt.ru